



MATANZAS DOMICILIARIAS

**Reconocimiento de muestras de cerdo y/o jabalí para análisis de triquina.**

**Instrucciones obligatorias:**

**1º Mínimo 60 gramos de muestra.**

**2º Partes que deben ser examinadas: carrillera, pilares de diafragma, espacio intercostal y lengua.**

**3º No congelar.**

**4º No consumir ninguna parte del canal hasta tener la notificación del veterinario responsable.**

**SE PODRAN RECOGER LAS MUESTRAS DE LA ZONA LLAMANDO A LOS TELEFONOS:**

**616 81 26 25 (ELIA MARTÍN DÍAZ)**

**O EN NAVALUENGA, C/ CRUZ DE PRADILLOS Nº 28**

**TODOS LOS DÍAS**

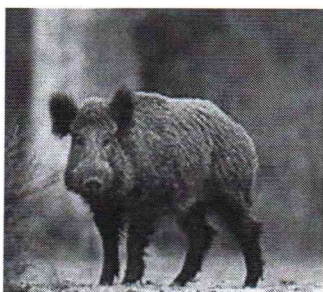

**RECOGIDA DE MUESTRAS DE  
MATANZAS DOMICILIARIAS  
CAMPAÑA 2020-2021**

SE RECOGERÁN LAS MUESTRAS EN SAN  
MARTIN DE VALDEIGLESIAS, CALLE DE  
LOS MECANICOS N° 10

TELÉFONOS DE CONTACTO:

➤ **619229765(CARMEN FERNANDEZ  
SUAREZ)**

(VETERINARIA COLABORADORA  
AUTORIZADA)

**RECOGIDA DE MUESTRAS DE  
MATANZAS DOMICILIARIAS  
CAMPAÑA 2020-2021**

**SE RECOGERÁN LAS MUESTRAS EN  
EL BARRACO, CALLE REAL DE  
ABAJO N° 33 (CENTRO VETERINARIO  
LA IGLESIA). TODOS LOS DÍAS  
LABORABLES**

TELÉFONOS DE CONTACTO:

➤ **684 12 90 90** (Raquel)

**RAQUEL LISTE FOUCE**

(VETERINARIA COLABORADORA AUTORIZADA)